Avenue Pierre Piffault
et rue des Frères Renault

LOT 1 : travaux de voirie
Entreprise EIFFAGE

LOT 2 : réseaux souples, éclairage et enfouissement
Entreprise GARCYNSKI TRAPLOIR

Début des travaux : 29 juin 2020

Délai global : 9 mois

Juillet 2020

Avenue Pierre Piffault - TRAVAUX VOIRIE

Route barrée à partir du 29 juin
Entre rue du Spoutnik et rue des Frères Renault

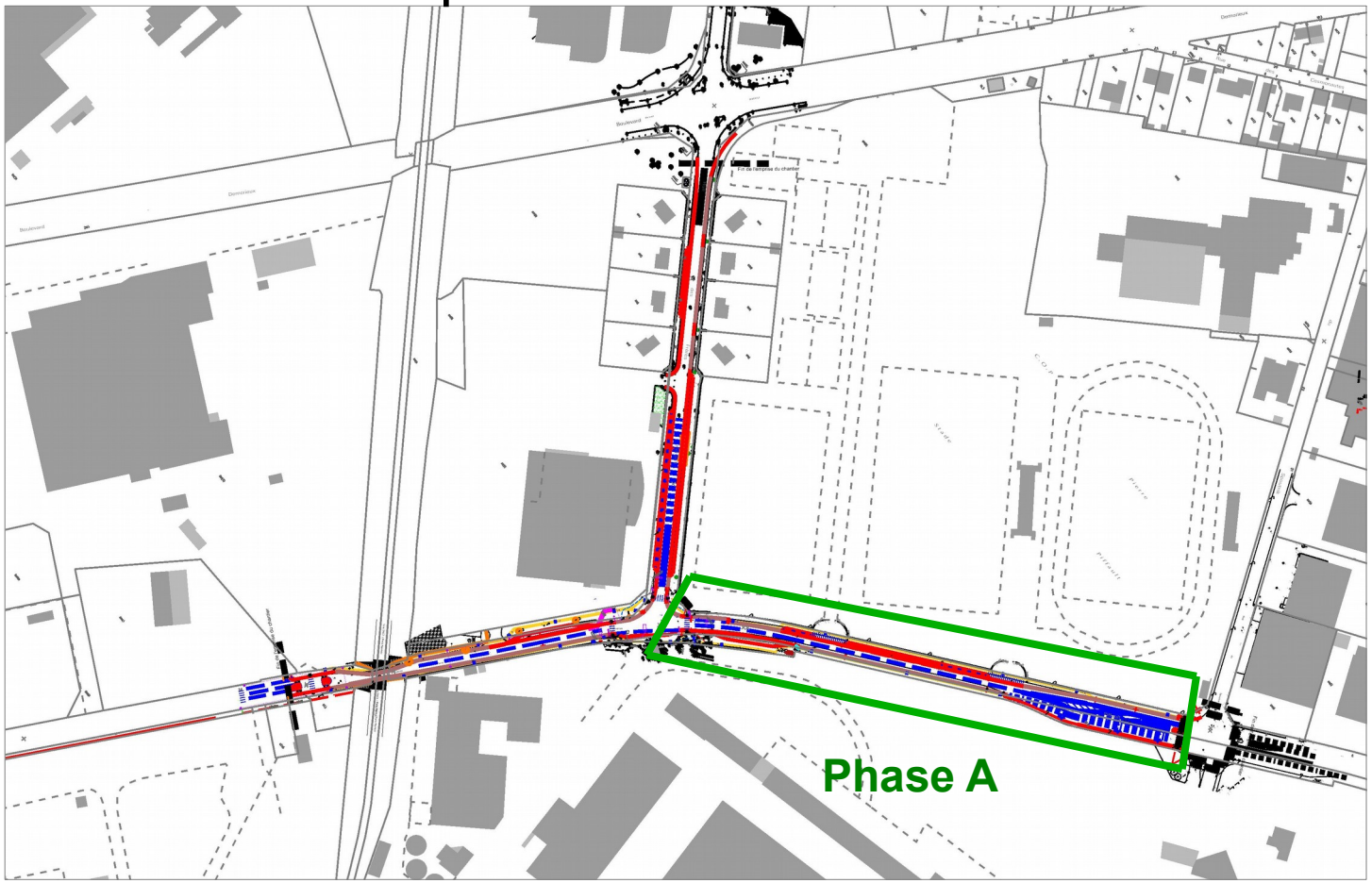

Août 2020

Avenue Pierre Piffault - TRAVAUX VOIRIE

Route barrée
Entre des Frères Renault et le pont SNCF

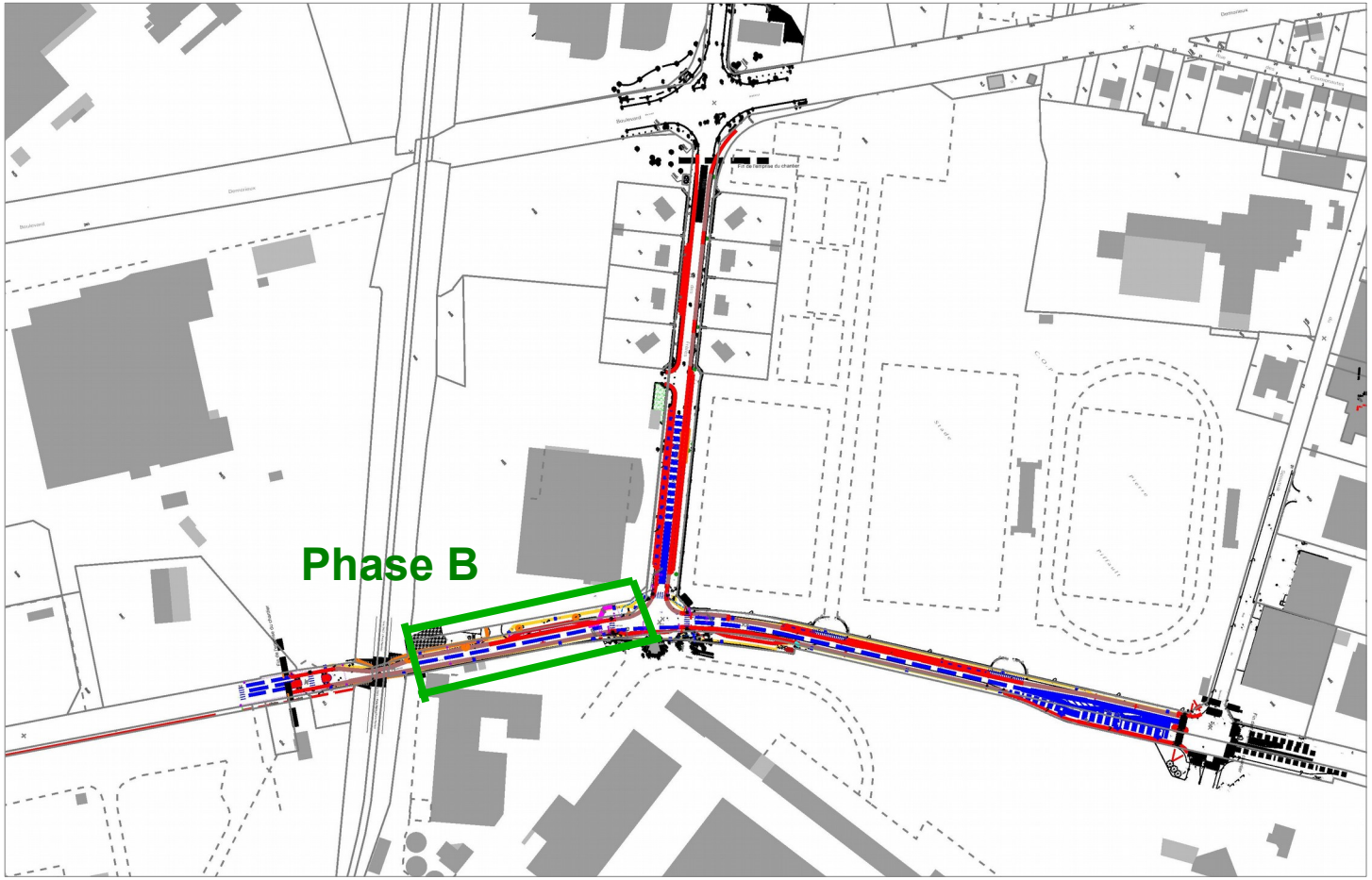

Septembre 2020

Rue des Frères Renault – TRAVAUX RESEAUX

Circulation en sens unique

Sens de circulation Avenue Pierre → Piffault boulevard Demorieux

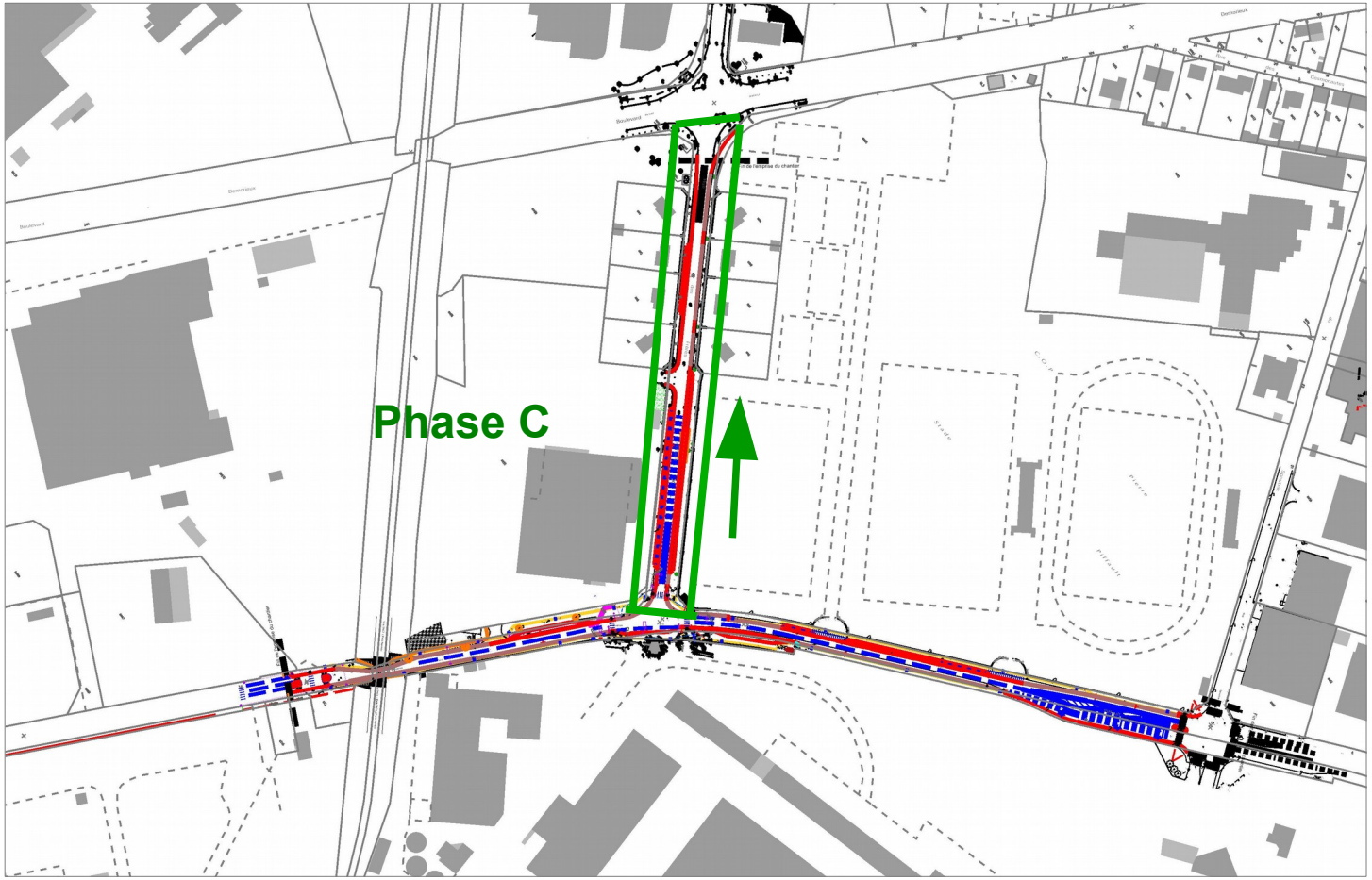

Octobre 2020

Avenue Pierre Piffault - TRAVAUX RESEAUX

Circulation en sens unique

Sens de circulation bld E. D'Orves → Pont SNCF

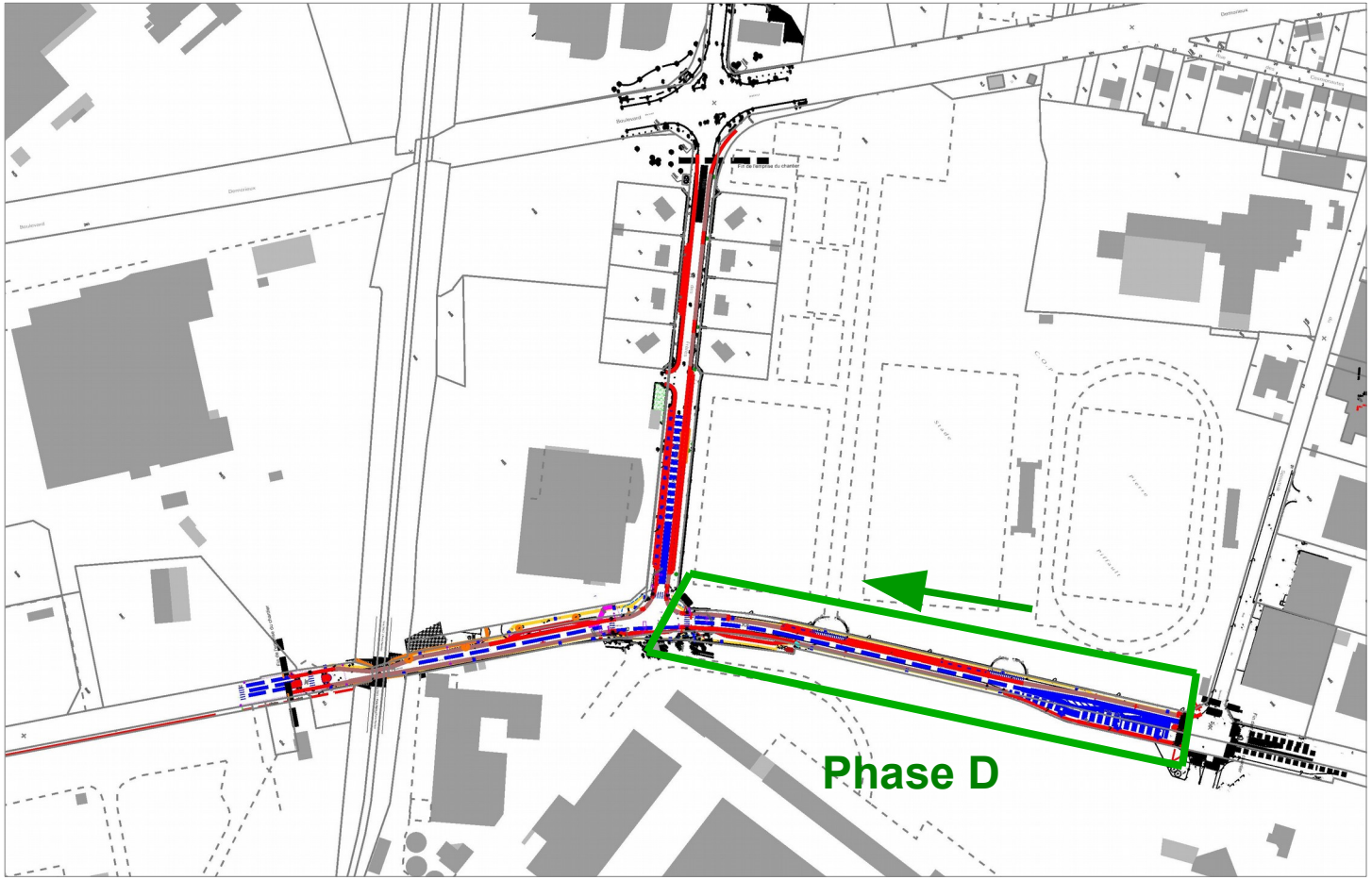

Novembre 2020

Avenue Pierre Piffault - TRAVAUX RESEAUX

Circulation en sens unique

Sens de circulation bld E. D'Orves → Pont SNCF

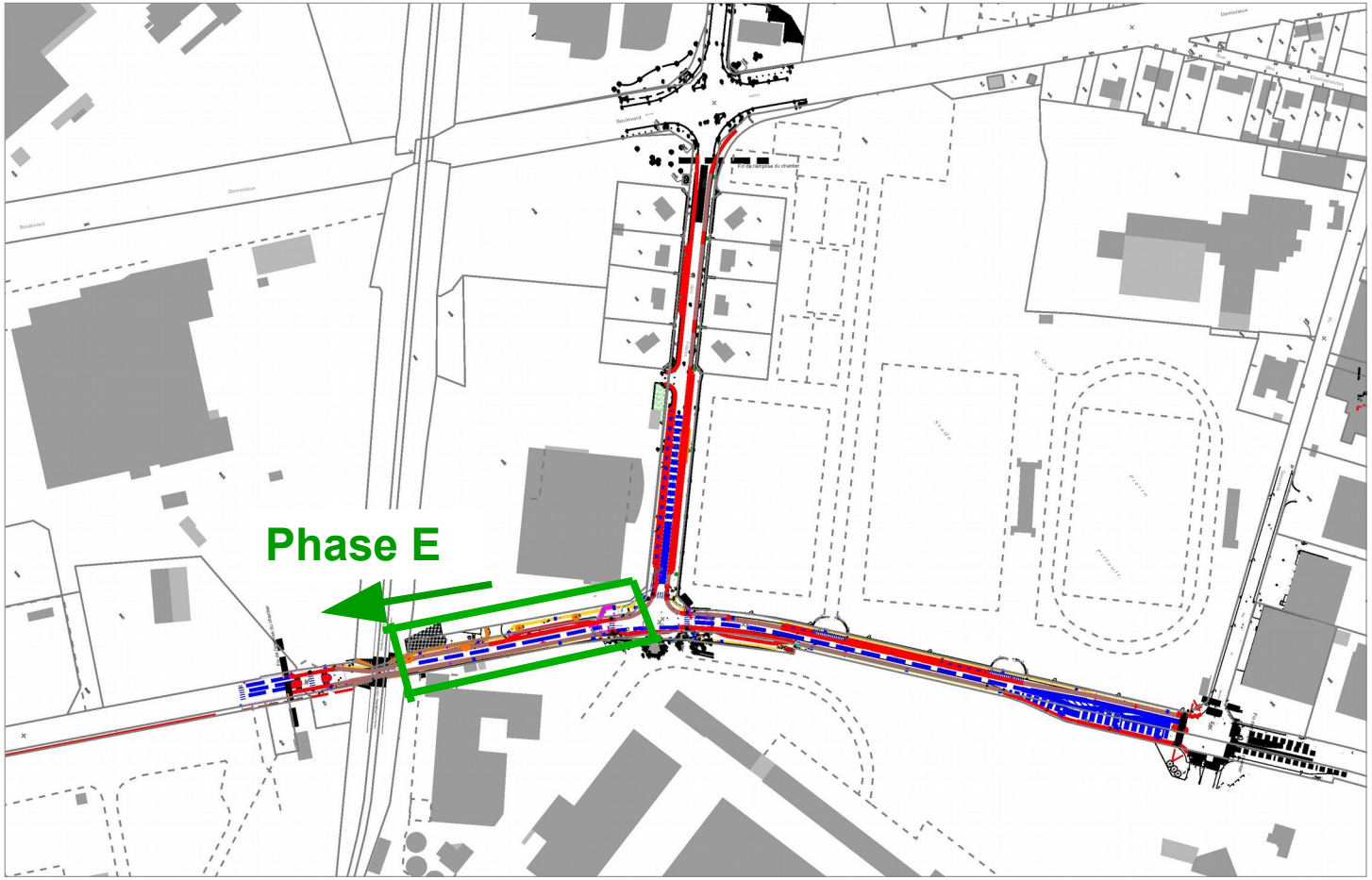

Février 2021

Rue des Frères Renault – TRAVAUX VOIRIE

Route barrée

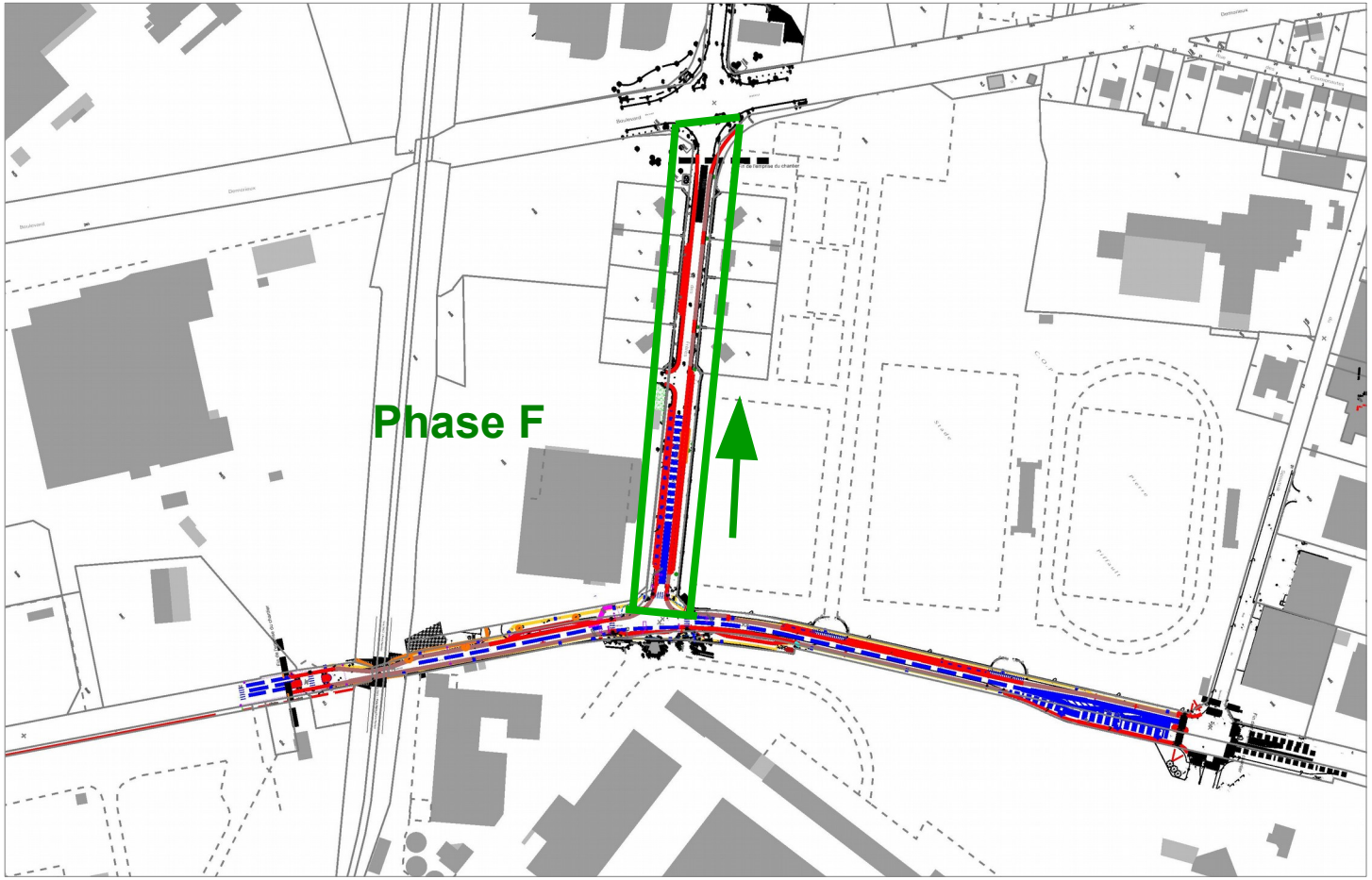

Mars 2021

Rue des Frères Renault – TRAVAUX VOIRIE

Circulation en sens unique
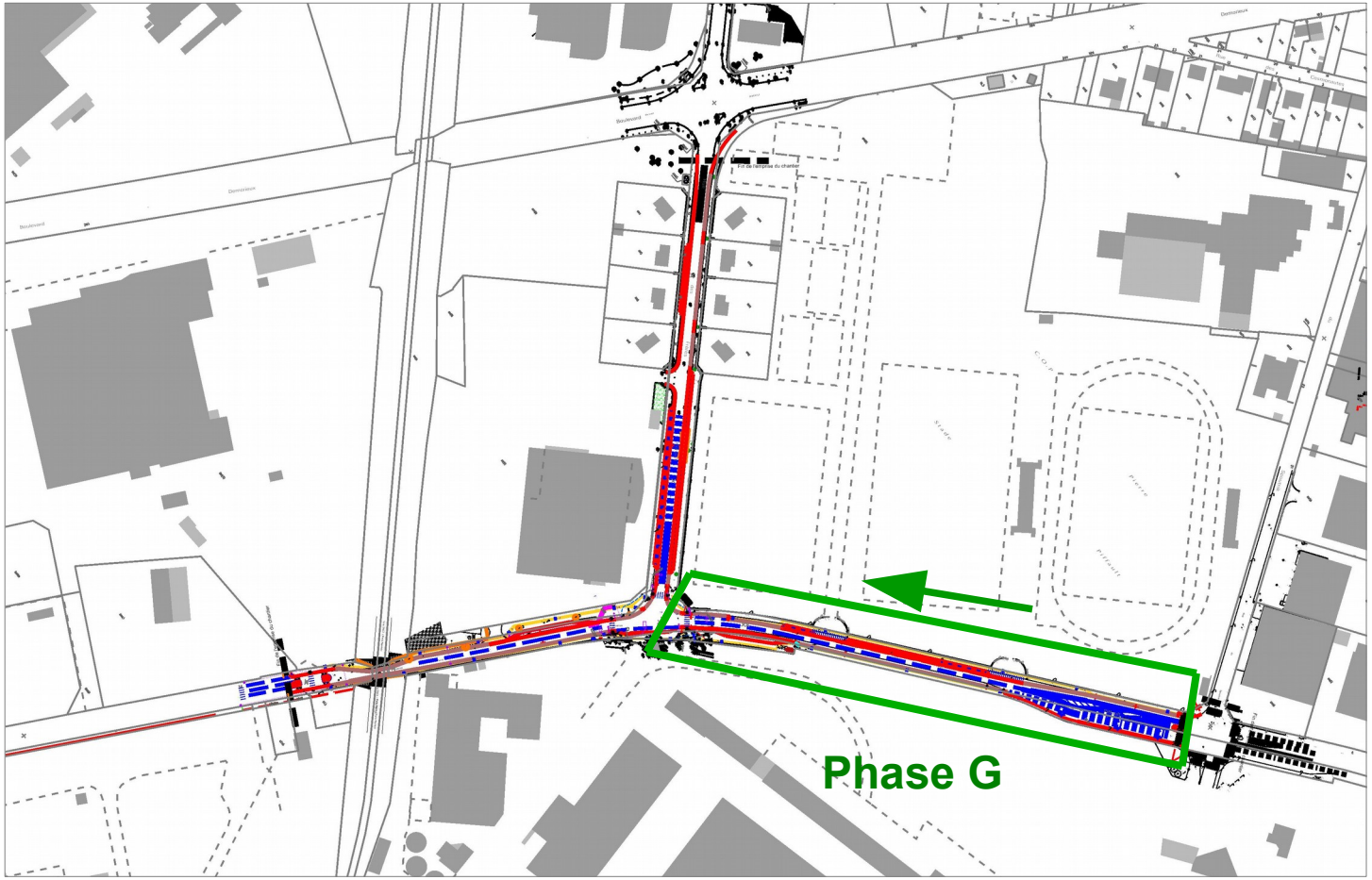
Sens de circulation bld E. D'Orves → Pont SNCF